



beautylife®

estetica avanzata

beautylife®

La bellezza accessibile a tutti

LISTINO

Scaricate la nostra App per prenotare appuntamenti
e restare sempre aggiornati!



MASSAGGI CORPO

Massaggio relax 45' **45€**

Massaggio drenante 50' anticellulite, modellante, tonificante **50€**

Massaggio drenante Slim Roll **55€**

Massaggio sportivo defaticante 50' **50€**

Massaggio aromaterapico 50' **55€**

Candle massage 50' **55€**

Massaggio gambe leggere 30' / Slim Roll **30/35€**

Massaggio cervico-dorsale 30' / Slim Roll **30/35€**

Massaggio glutei Slim Roll 30' **35€**

Massaggio corpo 60' **60€**

Massaggio Musaj 60' **79€**

AVVOLGIMENTI CORPO

Body Plan **55€**

Piano di lavoro per il tuo corpo contro gonfiori, cellulite, fibroticità, buccia d'arancia, adiposità localizzata

Vegetal body **55€**

Rimodella contro adipe, cellulite fibrosa, ritenzione idrica, edema

Tono body **55€**

Scarsa tonicità tessutale, ridona corposità alle forme

Bendaggi: drenanti / riducenti / tonificanti **40€**

Trattamento ultra detox (scrub+fango mar morto) **120€**

Alga slim (anticellulite adiposia localizzata) **120€**

BIOTECNOLOGIE CORPO

Cryo Tonic (solo a Como) **60€**

Criolipolisi (solo a Saronno) **150€**

Pressoterapia 30' **25€**

Radiofrequenza corpo **59€**

B-Sculpt (solo a Saronno) **65€**

Icoone laser corpo (drenaggio più due focus) **80€**

Focus aggiuntivo Icoone laser **15€**

Esaforesi corpo **95€**

Fiala aggiuntiva esaforesi **15€**

LETTINO ANDROMEDA HIDRO (Monza e Lomazzo)

Trattamento Luxury 2h **160€**

Scrub cerasale corpo, trattamento viso al quarzo rosa, fango corpo rassodante nutriente, massaggio finale corpo

Trattamento Paradise 1,5h **120€**

Trattamento viso con quarzo rosa: levigante, anti-age, scrub cerasale corpo, massaggio corpo rilassante

AcquaBliss Massage 1h **69€**

Massaggio sensoriale con burro aromatico

LETTINO TERMALE PARADISE (Saronno e Como)

Trattamento Deluxe (anti-età viso e corpo) **120€**

Scrub corpo + lettino a vapore **60€**

Scrub corpo + lettino a vapore + massaggio **89€**

IGIENE CORPO

Scrub corpo ai sali del mar morto **35€**

Scrub corpo ai sali del mar morto + massaggio relax 30' **55€**

IGIENE VISO

Pulizia viso **49€**

Hydraface **79€** pulizia viso indolore, rigenerante e rimpolpante

TRATTAMENTI VISO

Botocollage **59€**

A base di collagene e peptidi, naturali sostitutivi del botulino con effetto liftante

Trattamento lifting viso manuale **45€**

Phitogenesi **59€**

Trattamento agli acidi per inestetismi del viso, impurità, discromie, anti-age, acne, pelli sensibili e cuperose

BIOTECNOLOGIE VISO

Radiofrequenza **59€**

Foto ringiovanimento laser **69€**

Icoone viso **70€**

Esaforesi viso **85€**

MANI E PIEDI

Manicure **18€**

Manicure O.P.I. gel break **23€**

French manicure **25€**

Manicure semi-permanente O.P.I. **35€**

Applicazione semi-permanente O.P.I. **25€**

French manicure semi-permanente O.P.I. **39€**

Rimozione semi-permanente/gel **10/15€**

Pedicure estetico e applicazione smalto **25€**

Pedicure curativo e applicazione smalto **35€**

Pedicure estetico più semi-permanente O.P.I. **39€**

Pedicure curativo più semipermanente O.P.I. **49€**

Copertura gel O.P.I. **49€**

Ricostruzione unghie O.P.I. **85€**

Cambio smalto **8€**

Paraffina mani **20€**

Paraffina piedi **30€**

EPILAZIONE LASER

	DONNA	UOMO
Mento	15€	20€
Braccia	35€	40€
Ascelle	25€	30€
Baffetto o zigomo	15€	15€
Viso	35€	40€
Inguine parziale	29€	30€
Inguine completo	35€	45€
Mezze gambe	50€	60€
Gambe complete	75€	80€
Addome o glutei	25€	35€
Schiena	35€	50€
Petto	-	40€

EPILAZIONE CERA BRASILIANA

DONNA		UOMO	
Sopracciglia	10€	Petto	25€
Mento	5€	Addome	25€
Labiale	5€	Schiena	35€
Ascelle	15€	Gambe complete	59€
Braccia	20€		
Mezze gambe	34€		
Gambe complete	55€		
Inguine parziale	19€		
Inguine completo	29€		

EPILAZIONE CERA TRADIZIONALE

DONNA		UOMO	
Sopracciglia	10€	Petto	18€
Mento	5€	Addome	18€
Piccole zone	8€	Schiena	24€
Ascelle	8€	Gambe complete	34€
Braccia	15€		
Mezze gambe	18€		
Gambe complete	29€		
Inguine parziale	13€		
Inguine completo	18€		

MAKE UP

Laminazione ciglia **45€**

Laminazione e tintura ciglia **59€**

Tintura sopracciglia **25€**

Laminazione sopracciglia **45€**

Extension ciglia - tecnica One to One **120€**

Extension ciglia - tecnica One to One (ritocco) **80€**

Extension ciglia - tecnica Volume **150€**

Extension ciglia - tecnica Volume (ritocco) **90€**

Rimozione extension ciglia **15€**

BEAUTY DAY

Trattamento viso illuminante + peeling corpo + manicure e pedicure +
massaggio 30' **180€**

DA FARE A CASA IN AUTONOMIA

Bendaggio 20€

Tonicante effetto freddo, snellente modellante a caldo, drenante anti-cellulite,
bendaggio salino

www.beautylifeandspa.com



@BEAUTYLIFEANDSPA



BEAUTYLIFEESTETICAESPA



Beautylife LAB rappresenta l'evoluzione da centro estetico avanzato ad un vero e proprio hub per il benessere, pronto a rispondere alle esigenze dei clienti con un'offerta a 360°, mirata a valorizzare ogni aspetto della persona e a promuovere uno stile di vita sano e bilanciato.

SARONNO Piazza Unità d'Italia 3 - **Tel.** 0297388822

LISTINO PREZZI & SERVIZI

TRUCCO PERMANENTE

SOPRACCIGLIA

Progettazione + prima seduta effetto sfumatura sopracciglia **320€**

Ritocco dopo 1-2 mesi del trucco permanente **80€**

Progettazione + prima seduta di trucco permanente effetto pelo per pelo **350€**

Ritocco dopo 1-2 mesi **80€**

Cover up del vecchio lavoro eseguito da un altro operatore:

- prima seduta **350€**
- ritocco dopo 1-2 mesi **80€**

LABBRA

Trucco permanente labbra effetto acquarello oppure effetto rossetto:

- progettazione + prima seduta **350€**
- ritocco dopo 1-2 mesi **80€**

OCCHI

Infracigliare **220€**

Ritocco dopo 1-2 mesi **80€**

Eye-liner classico progettazione + prima seduta **350€**

Ritocco dopo 1-2 mesi **80€**

Eye-liner sfumato progettazione + prima seduta **320€**

Ritocco dopo 1-2 mesi **80€**

Rimozione vecchi lavori eseguiti non correttamente con remover **100€ (a seduta)**

RIFLESSOLOGIA PLANTARE

Seduta di riflessologia plantare (50') **60€**

TERAPIE OLISTICHE

Consulenza iniziale conoscitiva **60€** prezzo per i clienti Beauty Life

Singolo trattamento 60' **75€** prezzo per i clienti Beauty Life

MEDICINA ESTETICA

Botox 300€

Acido ialuronico/Filler 300€

Biorivitalizzazione (3-5 sedute) 120€ a seduta

Mesoterapia (5 sedute) 120€ a seduta

Profilo (3 sedute) 180€ a seduta

Peeling 100€ a seduta

Fili di stimolazione (10-20 fili) 10€ a filo

Fili di trazione (2-6 fili) 120€ a filo

Radiofrequenza aghi (3 sedute) 600€ a seduta + **50€** testina

VALUTAZIONE OSTEOPATICA

- Seduta osteopatia **da 75€ a 85€**
- Consulenza allattamento **50€**
- Rieducazione pavimento pelvico e diastasi mediante ginnastica ipopressiva **55€**
- Seduta osteopatia pediatrica **65€**
- Valutazione sistema neurovegetativo con biofeedback cardiaco **45€**
- Nel caso in cui svolga insieme alla seduta osteopatia, la seduta di biofeedback costa **40€**

NUTRIZIONISTA

Prima visita 130€

Visita di controllo 100€

FISIOTERAPIA

Visita fisioterapica 65€

Tecarterapia 60€

TRUCCO PERMANENTE

Il trucco permanente è la soluzione ideale per chi vuole avere sempre un trucco perfetto, creare intensità nello sguardo e armonia nei contorni individuando e modificando quei volumi che spesso il tempo cambia.

Si utilizza un macchinario apposito studiato per trattare le delicate zone del volto con il quale, tramite micro-ago, viene inserito delicatamente il pigmento sottopelle. Gli aghi sono inseriti in cartucce monouso che garantiscono il più alto livello di igiene e protezione. I pigmenti ed i macchinari utilizzati sono sicuri, anallergici e prodotti secondo le rigide norme europee di sicurezza.

Lo scopo del trucco permanente è quello di valorizzare labbra, occhi e sopracciglia senza sostituire il trucco tradizionale.
Il viso deve apparire naturale in ogni circostanza.



TRUCCO PERMANENTE **LABBRA**

Tramite il trucco permanente è possibile delineare una nuova forma delle labbra, evidenziando i punti di forza e correggendo quelli deboli.



TRUCCO PERMANENTE **OCCHI**

Attraverso il trucco permanente possiamo donare più fascino e profondità allo sguardo. Si può disegnare da un semplice eyeliner ad un tratto infracigliare per sottolineare l'attaccatura delle ciglia.

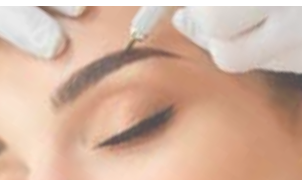

TRUCCO PERMANENTE **SOPRACCIGLIA**

Il trattamento correttivo consiste nel ridefinire l'arcata sopracciliare in modo del tutto naturale. Nel trucco permanente sopracciglia esistono due principali tecniche: sfumatura e pelo a pelo.

MEDICINA ESTETICA

PER CHI VUOLE DI PIÙ

Dove non arrivano i trattamenti estetici, entra in campo la **chirurgia plastica, ricostruttiva ed estetica**. Scopri qui sotto quali sono i servizi che siamo in grado di offrirti.



MEDICINA ESTETICA **GENERALE**

Botox e microbotox, filler labbra, filler volto e profiloplastiche non chirurgiche, rinofiller, biorivitalizzazione, biostimolazione, bioristrutturazione.



MEDICINA ESTETICA **VISO**

Lifting, minilifting, lipofilling, blefaroplastica superiore, blefaroplastica inferiore, blefaroplastica completa, lifting del labbro, otoplastica, rinoplastica e rinoseptoplastica.



MEDICINA ESTETICA **CORPO**

Liposuzione, Liposuzione laser-assistita, Lipofilling glutei, Addominoplastica, Lifting braccia, Lifting cosce, Correzione degli esiti di obesità.



MEDICINA ESTETICA **SENO**

Mastoplastica additiva, Mastopessi, Mastoplastica riduttiva, Lipofilling, Ricostruzione mammaria post-oncologica.

VALUTAZIONE OSTEOPATICA

L'osteopatia è una terapia manuale complementare alla medicina classica, incentrata sulla salute della persona e non sulla malattia. L'osteopata, attraverso l'uso delle sole mani, ricerca le disfunzioni osteopatiche e ripristina la mobilità delle strutture in tutti i distretti del corpo. L'approccio osteopatico ricerca la causa del dolore, non il sintomo.



SEDUTA OSTEOPATICA

Attraverso una valutazione approfondita, ricerca l'origine del problema e ripristina la fisiologia ed il corretto movimento di tutte le strutture coinvolte riportando l'equilibrio in tutto l'organismo.



GINNASTICA HYPOPRESSIVA

Valutazione e rieducazione del pavimento pelvico e diastasi con la ginnastica ipopressiva.



CONSULENZE PER L'ALLATTAMENTO

Attraverso un'attenta analisi della situazione individua le cause di un problema di allattamento al seno, aiutando e supportando la mamma ed il neonato durante questa fase, risolvendo le cause di uno scorretto attacco da parte del bambino e correggendo la posizione di allattamento.



RIEDUCAZIONE DEL SISTEMA NEUROVEGETATIVO

Utilizza un biofeedback cardiaco HRV utile nei disturbi da stress, del sonno, stati di ansia e panico, disturbi legati ad uno squilibrio del sistema neurovegetativo

FISIOTERAPIA

La fisioterapia è una disciplina sanitaria che si occupa della prevenzione, diagnosi, cura e riabilitazione di disturbi del movimento e delle funzioni corporee, spesso legati a lesioni, malattie o disabilità. Utilizza una combinazione di tecniche manuali, esercizi terapeutici, terapie fisiche e consulenze per migliorare la qualità della vita dei pazienti.



VISITA FISIOTERAPICA

Una seduta fisioterapica è un incontro pensato per valutare e trattare disturbi del movimento o dolori specifici. Si inizia con una fase di valutazione iniziale, questo momento è essenziale per comprendere la natura del problema e definire un piano terapeutico mirato. Il trattamento vero e proprio può includere tecniche manuali come massaggi o mobilizzazioni articolari, esercizi terapeutici per migliorare forza e flessibilità, oppure l'utilizzo di terapie strumentali, come ultrasuoni o tecarterapia.



TECARTERAPIA

La tecarterapia è una terapia fisica strumentale che utilizza un dispositivo per stimolare i tessuti attraverso energia elettromagnetica ad alta frequenza. Funziona favorendo il riscaldamento endogeno dei tessuti, migliorando la circolazione sanguigna, accelerando la rigenerazione dei tessuti e riducendo il dolore e l'infiammazione.

Utilizzata principalmente in ambito fisioterapico per trattare patologie muscoloscheletriche, come tendiniti, distorsioni, lesioni muscolari e dolori articolari, oltre a favorire il recupero post-operatorio o post-traumatico.

NUTRIZIONISTA

La visita con il nutrizionista serve per aiutare la persona a:

- perdere peso, mantenerlo e proteggere la propria salute
- prevenire l'invecchiamento precoce attraverso un'alimentazione di qualità
 - avere consigli su come alimentarsi correttamente
 - combattere a tavola una serie di problemi
 - imparare a conoscere quello che si mangia



PERDITA DI PESO

Creazione di un piano alimentare personalizzato e corredato di tutte le informazioni per rendere agevole la preparazione dei pasti e l'esecuzione corretta del percorso di dimagrimento.



PREVENZIONE INVECCHIAMENTO PRECOCE

È fondamentale garantire con la dieta un apporto corretto di alimenti ricchi di vitamine e minerali per prevenire un invecchiamento precoce.



COMBATTERE PROBLEMATICHE

Combattere a tavola una serie di problemi quali: colesterolo, reflusso gastrico, diabete, ipertensione, ma anche cistiti, candidosi, ritenzione idrica, gonfiori addominali, celiachia, intolleranze alimentari, ecc...



MANTENIMENTO PESO CORRETTA ALIMENTAZIONE

Creazione di un piano alimentare personalizzato e corredato di tutte le informazioni per avere una corretta alimentazione e mantenere il peso raggiunto.

COMO GARIBALDI (CO)

Via G. Garibaldi 25

T. 031 82 55 610 | WApp 375 69 33 778

Lunedì 9.30 - 19.30
Martedì 9.30 - 19.30
Mercoledì 9.30 - 19.30
Giovedì 9.30 - 19.30
Venerdì 9.30 - 19.30
Sabato 9.00 - 18.00
Domenica chiuso

COMO VOLTA (CO)

P.zza A. Volta, 33

T. 031 82 57 530 | WApp: 375 53 51 555

Lunedì 11.00 - 19.30
Martedì 11.00 - 19.30
Mercoledì 11.00 - 19.30
Giovedì 11.00 - 19.30
Venerdì 11.00 - 19.30
Sabato chiuso
Domenica chiuso

VILLA GUARDIA (CO)

Via Tevere snc

c/o piscine Sport Plus

T. 031 48 34 81 | WApp 347 54 69 625

Lunedì 9.30 - 15.30
Martedì 9.30 - 21.00
Mercoledì 9.30 - 19.30
Giovedì 9.30 - 19.30
Venerdì 9.30 - 19.30
Sabato 9.00 - 18.00
Domenica chiuso

CANTÙ (CO)

Via Lombardia, 68

interno Centro Commerciale Mirabello

T. 031 49 78 451 | WApp 375 69 98 466

Lunedì 9.00 - 20.00
Martedì 9.00 - 20.00
Mercoledì 9.00 - 20.00
Giovedì 9.00 - 20.00
Venerdì 9.00 - 20.00
Sabato 9.00 - 20.00
Domenica chiuso

MONZA (MB)

P.zza Garibaldi 2/4

T. 039 59 72 557 | WApp 375 51 55 185

Lunedì 11.00 - 19.30
Martedì chiuso
Mercoledì 11.00 - 19.30
Giovedì 11.00 - 19.30
Venerdì 11.00 - 19.30
Sabato 9.00 - 18.00
Domenica chiuso

SARONNO (VA)

P.zza Unità d'Italia 7

T. 02 94 55 26 69 | WApp 375 67 15 454

Lunedì 9.30 - 19.30
Martedì 9.30 - 21.00
Mercoledì 9.30 - 19.30
Giovedì 9.30 - 19.30
Venerdì 9.30 - 19.30
Sabato 9.00 - 18.00
Domenica chiuso

SARONNO (VA)

P.zza Unità d'Italia 3

T. 02 36 72 61 60 | WApp 375 69 98 465

Lunedì 9.30 - 19.30
Martedì 9.30 - 19.30
Mercoledì 9.30 - 19.30
Giovedì 9.30 - 19.30
Venerdì 9.30 - 19.30
Sabato 9.00 - 18.00
Domenica chiuso

LOMAZZO (CO)

Via Trento 1/3

cortile ComoNext

T. 02 96 37 00 71 | WApp 348 78 26 917

Lunedì 9.30 - 19.30
Martedì 9.30 - 21.00
Mercoledì 9.30 - 19.30
Giovedì 9.30 - 19.30
Venerdì 9.30 - 19.30
Sabato 9.00 - 18.00
Domenica chiuso

MEDICINA ESTETICA
TRUCCO PERMANENTE
CRIOLIPOLISI
FISIOTERAPIA
OSTEOPATIA
NUTRIZIONISTA
DERMATOLOGIA

PER PRENOTAZIONI: T. 02 9738 8822

COMO | VILLA GUARDIA | LOMAZZO
MONZA | SARONNO | CANTÙ | **PROSSIMA APERTURA MILANO**

www.beautylifeandspa.com