



LA BELLEZZA ACCESSIBILE A TUTTI

LISTINO

Scarica la nostra App per prenotare il tuo appuntamento e restare sempre aggiornato!



www.beautylifeandspa.com



@BEAUTYLIFEANDSPA



BEAUTYLIFEESTETICAESPA

MASSAGGI CORPO

Massaggio relax 45' **45€**

Massaggio drenante 50' anticellulite, modellante, tonificante **50€**

Massaggio drenante Slim Roll **55€**

Massaggio sportivo defaticante 50' **50€**

Massaggio aromaterapico 50' **55€**

Candle massage 50' **55€**

Massaggio gambe leggere 30' / Slim Roll **30/35€**

Massaggio cervico-dorsale 30' / Slim Roll **30/35€**

Massaggio glutei Slim Roll 30' **35€**

Massaggio corpo 60' **60€**

Massaggio Musaj 60' **79€**

AVVOLGIMENTI CORPO

Body Plan **55€**

Piano di lavoro per il tuo corpo contro gonfiori, cellulite, fibroticità, buccia d'arancia, adiposità localizzata

Vegetal body 55€

Rimodella contro adipe, cellulite fibrosa, ritenzione idrica, edema

Tono body 55€

Scarsa tonicità tessutale, ridona corporosità alle forme

Bendaggi: drenanti / riducenti / tonificanti **40€**

Trattamento ultra detox (scrub+fango mar morto) **120€**

Alga slim (anticellulite adiposia localizzata) **120€**

BIOTECNOLOGIE CORPO

Cryo Tonic (solo a Como) **60€**

Criolipolisi (solo a Saronno) **150€**

Pressoterapia 30' **25€**

Radiofrequenza corpo **59€**

B-Sculpt (solo a Saronno) **65€**

Icoone laser corpo (drenaggio più due focus) **80€**

Focus aggiuntivo Icoone laser **15€**

Esaforesi corpo **95€**

Fiala aggiuntiva esaforesi **15€**

LETTINO ANDROMEDA HIDRO (Monza e Lomazzo)

Trattamento Luxury 2h **160€**

Scrub cerasale corpo, trattamento viso al quarzo rosa, fango corpo rassodante nutriente, massaggio finale corpo

Trattamento Paradise 1,5h **120€**

Trattamento viso con quarzo rosa: levigante, anti-age, scrub cerasale corpo, massaggio corpo rilassante

AcquaBliss Massage 1h **69€**

Massaggio sensoriale con burro aromatico

LETTINO TERMALE PARADISE (Saronno e Como)

Trattamento Deluxe (anti-età viso e corpo) **120€**

Scrub corpo + lettino a vapore **60€**

Scrub corpo + lettino a vapore + massaggio **89€**

IGIENE CORPO

Scrub corpo ai sali del mar morto **35€**

Scrub corpo ai sali del mar morto + massaggio relax 30' **55€**

IGIENE VISO

Pulizia viso **49€**

Hydraface **79€** pulizia viso indolore, rigenerante e rimpolpante

TRATTAMENTI VISO

Botocollage **59€**

A base di collagene e peptidi, naturali sostitutivi del botulino con effetto liftante

Trattamento lifting viso manuale **45€**

Phitogenesi **59€**

Trattamento agli acidi per inestetismi del viso, impurità, discromie, anti-age, acne, pelli sensibili e cuperoze

BIOTECNOLOGIE VISO

Radiofrequenza **59€**

Foto ringiovanimento laser **69€**

Icoone viso **70€**

Esaforesi viso **85€**

MANI E PIEDI

Manicure **18€**

Manicure O.P.I. gel break **23€**

French manicure **25€**

Manicure semi-permanente O.P.I. **35€**

Applicazione semi-permanente O.P.I. **25€**

French manicure semi-permanente O.P.I. **39€**

Rimozione semi-permanente/gel **10/15€**

Pedicure estetico e applicazione smalto **25€**

Pedicure curativo e applicazione smalto **35€**

Pedicure estetico più semi-permanente O.P.I. **39€**

Pedicure curativo più semipermanente O.P.I. **49€**

Copertura gel O.P.I. **49€**

Ricostruzione unghie O.P.I. **85€**

Cambio smalto **8€**

Paraffina mani **20€**

Paraffina piedi **30€**

EPILAZIONE LASER

	DONNA	UOMO
Mento	15€	20€
Braccia	35€	40€
Ascelle	25€	30€
Baffetto o zigomo	15€	15€
Viso	35€	40€
Inguine parziale	29€	30€
Inguine completo	35€	45€
Mezze gambe	50€	60€
Gambe complete	75€	80€
Addome o glutei	25€	35€
Schiena	35€	50€
Petto	-	40€

EPILAZIONE CERA BRASILIANA

DONNA		UOMO	
Sopracciglia	10€	Petto	25€
Mento	5€	Addome	25€
Labiale	5€	Schiena	35€
Ascelle	15€	Gambe complete	59€
Braccia	20€		
Mezze gambe	34€		
Gambe complete	55€		
Inguine parziale	19€		
Inguine completo	29€		

EPILAZIONE CERA TRADIZIONALE

DONNA		UOMO	
Sopracciglia	10€	Petto	18€
Mento	5€	Addome	18€
Piccole zone	8€	Schiena	24€
Ascelle	8€	Gambe complete	34€
Braccia	15€		
Mezze gambe	18€		
Gambe complete	29€		
Inguine parziale	13€		
Inguine completo	18€		

MAKE UP

Laminazione ciglia **45€**

Laminazione e tintura ciglia **59€**

Tintura sopracciglia **25€**

Laminazione sopracciglia **45€**

Extension ciglia - tecnica One to One **120€**

Extension ciglia - tecnica One to One (ritocco) **80€**

Extension ciglia - tecnica Volume **150€**

Extension ciglia - tecnica Volume (ritocco) **90€**

Rimozione extension ciglia **15€**

BEAUTY DAY

Trattamento viso illuminante + peeling corpo + manicure e pedicure +
massaggio 30' **180€**

DA FARE A CASA IN AUTONOMIA

Bendaggio **20€**

Tonificante effetto freddo, snellente modellante a caldo, drenante anti-cellulite,
bendaggio salino

TRUCCO PERMANENTE

SOPRACCIGLIA

Progettazione + prima seduta effetto sfumatura sopracciglia **320€**

Ritocco dopo 1-2 mesi del trucco permanente **80€**

Progettazione + prima seduta di trucco permanente effetto pelo per pelo **350€**

Ritocco dopo 1-2 mesi **80€**

Cover up del vecchio lavoro eseguito da un altro operatore: prima seduta **350€**

Ritocco dopo 1-2 mesi **80€**

LABBRA

Trucco permanente labbra effetto acquarello oppure effetto rossetto:

Progettazione + prima seduta **350€**

Ritocco dopo 1-2 mesi **80€**

OCCHI

Infracigliare **220€**

Ritocco dopo 1-2 mesi **80€**

Eye-liner classico progettazione + prima seduta **350€**

Ritocco dopo 1-2 mesi **80€**

Eye-liner sfumato progettazione + prima seduta **320€**

Ritocco dopo 1-2 mesi **80€**

Rimozione vecchi lavori eseguiti non correttamente con remover **100€**

(a seduta)

RIFLESSOLOGIA PLANTARE

Seduta di riflessologia plantare (50') **60€**

TERAPIE OLISTICHE

Consulenza iniziale conoscitiva 60€ prezzo per i clienti Beauty Life

Singolo trattamento 60' 75€ prezzo per i clienti Beauty Life

MEDICINA ESTETICA

Filler / botox 300€

Acido ialuronico 300€

Biorivitalizzazione (3 sedute) 180€ a seduta

Mesoterapia (5 sedute) 120€ a seduta

Profhilo (3 sedute) 180€ a seduta

VALUTAZIONE OSTEOPATICA

ADULTI, NEONATALE, PEDIATRICO, GRAVIDANZA E POST PARTO

- Valutazione, rieducazione pavimento pelvico e diastasi con ginnastica Hypopressive
- RSF (ginnastica ipopressiva)
- Consulenze per l'allattamento
- Rieducazione del sistema neurovegetativo con l'utilizzo di un biofeedback cardiaco
- HRV utile nei disturbi da stress, del sonno, stati di ansia e panico, disturbi legati ad uno squilibrio del sistema neurovegetativo
- **Seduta osteopatia da 75€ a 85€**
- **Consulenza allattamento 50€**
- **Rieducazione pavimento pelvico e diastasi mediante ginnastica ipopressiva 55€**
- **Seduta osteopatia pediatrica 65€**
- **Valutazione sistema neurovegetativo con biofeedback cardiaco 45€**
- **Nel caso in cui svolga insieme alla seduta osteopatia, la seduta di biofeedback costa 40€**

ALTRI SERVIZI

Nutrizionista 100€

MEDICINA ESTETICA

PER CHI VUOLE DI PIÙ

Dove non arrivano i trattamenti estetici, entra in campo la **chirurgia plastica, ricostruttiva ed estetica**. Scopri qui sotto quali sono i servizi che siamo in grado di offrirti.



MEDICINA ESTETICA **GENERALE**

Botox e microbotox, filler labbra, filler volto e profiloplastiche non chirurgiche, rinofiller, biorivitalizzazione, biostimolazione, bioristrutturazione.

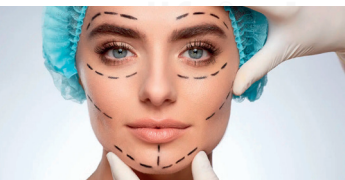

MEDICINA ESTETICA **VISO**

Lifting, minilifting, lipofilling, blefaroplastica superiore, blefaroplastica inferiore, blefaroplastica completa, lifting del labbro, otoplastica, rinoplastica e rinoseptoplastica.



MEDICINA ESTETICA **CORPO**

Liposuzione, Liposuzione laser-assistita, Lipofilling glutei, Addominoplastica, Lifting braccia, Lifting cosce, Correzione degli esiti di obesità.



MEDICINA ESTETICA **SENO**

Mastoplastica additiva, Mastopessi, Mastoplastica riduttiva, Lipofilling, Ricostruzione mammaria post-oncologica.

RICHIEDI MAGGIORI INFORMAZIONI ALLA RECEPTION

MEDICINA ESTETICA

BOTOX & MICROBOTOX

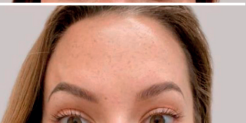
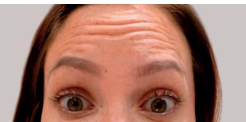

FILLER LABBRA

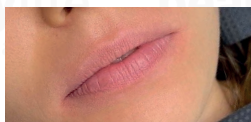

RINOFILLER

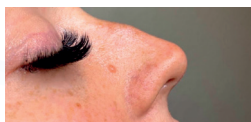

RICHIEDI MAGGIORI INFORMAZIONI ALLA RECEPTION

TRUCCO PERMANENTE

Il trucco permanente è la soluzione ideale per chi vuole avere sempre un trucco perfetto, creare intensità nello sguardo e armonia nei contorni individuando e modificando quei volumi che spesso il tempo cambia.

Si utilizza un macchinario apposito studiato per trattare le delicate zone del volto con il quale, tramite micro-ago, viene inserito delicatamente il pigmento sottopelle. Gli aghi sono inseriti in cartucce monouso che garantiscono il più alto livello di igiene e protezione. I pigmenti ed i macchinari utilizzati sono sicuri, anallergici e prodotti secondo le rigide norme europee di sicurezza.

Lo scopo del trucco permanente è quello di valorizzare labbra, occhi e sopracciglia senza sostituire il trucco tradizionale.
Il viso deve apparire naturale in ogni circostanza.



TRUCCO PERMANENTE **LABBRA**

Tramite il trucco permanente è possibile delineare una nuova forma delle labbra, evidenziando i punti di forza e correggendo quelli deboli.



TRUCCO PERMANENTE **OCCHI**

Attraverso il trucco permanente possiamo donare più fascino e profondità allo sguardo. Si può disegnare da un semplice eyeliner ad un tratto infracigliare per sottolineare l'attaccatura delle ciglia.

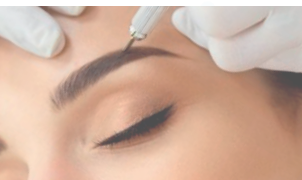

TRUCCO PERMANENTE **SOPRACCIGLIA**

Il trattamento correttivo consiste nel ridefinire l'arcata sopracciliare in modo del tutto naturale. Nel trucco permanente sopracciglia esistono due principali tecniche: sfumatura e pelo a pelo.

RICHIEDI MAGGIORI INFORMAZIONI ALLA RECEPTION

TRUCCO PERMANENTE

LABBRA



OCCHI

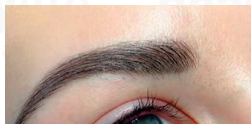
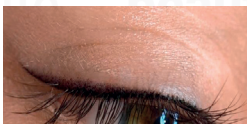
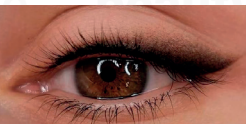

SOPRACCIGLIA



RICHIEDI MAGGIORI INFORMAZIONI ALLA RECEPTION

RIFLESSOLOGIA PLANTARE

La riflessologia plantare è una tecnica che sfrutta la sollecitazione di aree specifiche del piede per ristabilire l'equilibrio del corpo. Utile in caso di congestione e tensione, combatte il mal di schiena, l'ansia e lo stress. Le funzioni della riflessologia sono due: la prima è la difesa, la seconda è l'omeostasi (equilibrio dinamico con la minima spesa energetica). Agisce, a livello generale, sul sistema nervoso, endocrino, immunitario e circolatorio, portando ad un riequilibrio profondo e globale.

POSSIAMO QUINDI DIRE CHE LA RIFLESSOLOGIA PLANTARE

- migliora l'attività cardiaca
- migliora la qualità del sonno
- migliora il metabolismo basale
- migliora gli stati di agitazione
- migliora gli stati di concentrazione
- migliora la regolarità del ciclo mestruale
- migliora le intolleranze alimentari
- migliora la circolazione arteriosa e venosa
- migliora le difese immunitarie
- migliora la glicemia
- migliora le allergie da contatto e ai pollini
- migliora la fertilità maschile e femminile
- migliora il mal di schiena da ernie e protusioni
- migliora tutto l'apparato urinario (cistiti, uretriti, ecc.)
- migliora la ritenzione idrica
- migliora i dolori articolari
- attenua il mal di testa

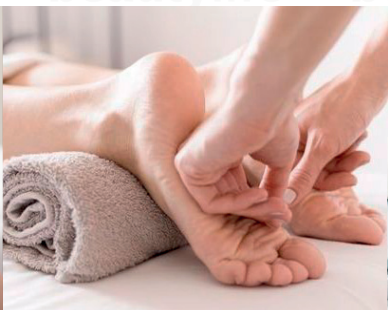

RICHIEDI MAGGIORI INFORMAZIONI ALLA RECEPTION

VALUTAZIONE OSTEOPATICA

L'osteopatia è una terapia manuale complementare alla medicina classica, incentrata sulla salute della persona e non sulla malattia. L'osteopata, attraverso l'uso delle sole mani, ricerca le disfunzioni osteopatiche e ripristina la mobilità delle strutture in tutti i distretti del corpo. L'approccio osteopatico ricerca la causa del dolore, non il sintomo.



SEDUTA OSTEOPATICA

Attraverso una valutazione approfondita, ricerca l'origine del problema e ripristina la fisiologia ed il corretto movimento di tutte le strutture coinvolte riportando l'equilibrio in tutto l'organismo.



GINNASTICA HYPOPRESSIVE

Valutazione e rieducazione del pavimento pelvico e diastasi con la ginnastica ipopressiva.



CONSULENZE PER L'ALLATTAMENTO

Attraverso un'attenta analisi della situazione individua le cause di un problema di allattamento al seno, aiutando e supportando la mamma ed il neonato durante questa fase, risolvendo le cause di uno scorretto attacco da parte del bambino e correggendo la posizione di allattamento.



RIEDUCAZIONE DEL SISTEMA NEUROVEGETATIVO

Utilizza un biofeedback cardiaco HRV utile nei disturbi da stress, del sonno, stati di ansia e panico, disturbi legati ad uno squilibrio del sistema neurovegetativo

[RICHIEDI MAGGIORI INFORMAZIONI ALLA RECEPTION](#)

NUTRIZIONISTA

La visita con il nutrizionista serve per aiutare la persona a:

- perdere peso, mantenerlo e proteggere la propria salute
- prevenire l'invecchiamento precoce attraverso un'alimentazione di qualità
- avere consigli su come alimentarsi correttamente
- combattere a tavola una serie di problemi
- imparare a conoscere quello che si mangia



PERDITA DI PESO

Creazione di un piano alimentare personalizzato e corredato di tutte le informazioni per rendere agevole la preparazione dei pasti e l'esecuzione corretta del percorso di dimagrimento.



PREVENZIONE INVECCHIAMENTO PRECOCE

È fondamentale garantire con la dieta un apporto corretto di alimenti ricchi di vitamine e minerali per prevenire un invecchiamento precoce.



COMBATTERE PROBLEMATICHE

Combattere a tavola una serie di problemi quali: colesterolo, reflusso gastrico, diabete, ipertensione, ma anche cistiti, candidosi, ritenzione idrica, gonfiori addominali, celiachia, intolleranze alimentari, ecc...



MANTENIMENTO PESO CORRETTA ALIMENTAZIONE

Creazione di un piano alimentare personalizzato e corredato di tutte le informazioni per avere una corretta alimentazione e mantenere il peso raggiunto.

[RICHIEDI MAGGIORI INFORMAZIONI ALLA RECEPTION](#)

COMO GARIBALDI (CO)

Via G. Garibaldi 25
T. 031 82 55 610

Whatsapp 375 69 33 778

Lunedì 9.30 - 19.30

Martedì 9.30 - 19.30

Mercoledì 9.30 - 19.30

Giovedì 9.30 - 19.30

Venerdì 9.30 - 19.30

Sabato 9.00 - 18.00

Domenica chiuso

COMO VOLTA (CO)

P.zza A. Volta, 33
T. 031 8257530

Whatsapp: 375 5351555

Lunedì 11.00 - 19.30

Martedì 11.00 - 19.30

Mercoledì 11.00 - 19.30

Giovedì 11.00 - 19.30

Venerdì 11.00 - 19.30

Sabato chiuso

Domenica chiuso

VILLA GUARDIA (CO)

Via Tevere snc
c/o piscine inSport
T. 031 483481

Whatsapp 347 5469625

Lunedì 9.30 - 15.30

Martedì 9.30 - 21.00

Mercoledì 9.30 - 19.30

Giovedì 9.30 - 19.30

Venerdì 9.30 - 19.30

Sabato 9.00 - 18.00

Domenica chiuso

MONZA (MB)

P.zza Garibaldi 2/4
T. 039 5972557

Whatsapp 375 5155185

Lunedì 9.30 - 19.30

Martedì 13.00 - 19.30

Mercoledì 9.30 - 19.30

Giovedì 9.30 - 19.30

Venerdì 9.30 - 19.30

Sabato 9.00 - 18.00

Domenica chiuso

SARONNO (VA)

P.zza Unità d'Italia 7
T. 02 94552669

Whatsapp 375 6715454

Lunedì 9.30 - 19.30

Martedì 9.30 - 21.00

Mercoledì 9.30 - 19.30

Giovedì 9.30 - 19.30

Venerdì 9.30 - 19.30

Sabato 9.00 - 18.00

Domenica chiuso

LOMAZZO (CO)

Via Trento 1/3
cortile ComoNext
T. 02 96370071

Whatsapp 348 7826917

Lunedì 9.30 - 19.30

Martedì 9.30 - 21.00

Mercoledì 9.30 - 19.30

Giovedì 9.30 - 19.30

Venerdì 9.30 - 19.30

Sabato 9.00 - 18.00

Domenica chiuso

PROSSIME APERTURE

BEAUTYLIFE CANTÙ c/o CENTRO COMMERCIALE MIRABELLO

BEAUTYLIFE | LAB - SARONNO PIAZZA UNITÀ D'ITALIA, 3



COMO - VILLA GUARDIA - LOMAZZO - MONZA - SARONNO
PROSSIME APERTURE: CANTÙ - SARONNO

www.beautylifeandspa.com